

# **EXAMEN AU CAS PAR CAS**

## **Annexes obligatoires à la demande d'examen au cas par cas préalable à la réalisation éventuelle d'une évaluation environnementale**

Annexe 1 : Document CERFA n°14734 intitulé « informations nominatives relatives au maître d'ouvrage ou pétitionnaire » - non publié ;

Annexe 3 : Plan de situation du projet

*Un plan de situation au 1/25 000 ou, à défaut, à une échelle comprise entre 1/16 000 et 1/64 000 (il peut s'agir d'extraits cartographiques du document d'urbanisme s'il existe)*

Annexe 4 : Photographies datées de la zone du projet avec localisation des prises de vues et photographies du rejet des eaux pluviales

Annexe 6 : Plan des abords du projet (100 m au minimum) pouvant prendre la forme de photos aériennes datées et complétées si nécessaire selon les évolutions récentes, à une échelle comprise entre 1/2000 et 1/5000. Ce plan devra préciser l'affectation des constructions et terrains avoisinants ainsi que les canaux, plan d'eau et cours d'eau.

Annexe 7 : Localisation par rapport aux sites Natura 2000

*Si le projet est situé dans un site Natura 2000, un plan de situation détaillé du projet par rapport à ce site. Dans les autres cas, une carte permettant de localiser le projet par rapport aux sites Natura 2000 sur lesquels le projet est susceptible d'avoir des effets.*

Annexe 8 : Localisation par rapport aux zones naturelles

Annexe 9 : Dossier de « Porter à Connaissance » décrivant toutes les modalités nécessaires à l'évaluation du projet

Annexe 3 : Plan de situation du projet - échelle 1/25000



Annexe 4 : Photographies datées de la zone du projet avec localisation des prises de vues et photographies du rejet des eaux pluviales



**Dépôt pétrolier de FOS**  
**Modification des conditions de rejet des eaux au milieu naturel du site DPF**  
**Annexe 6 : Plan des abords**

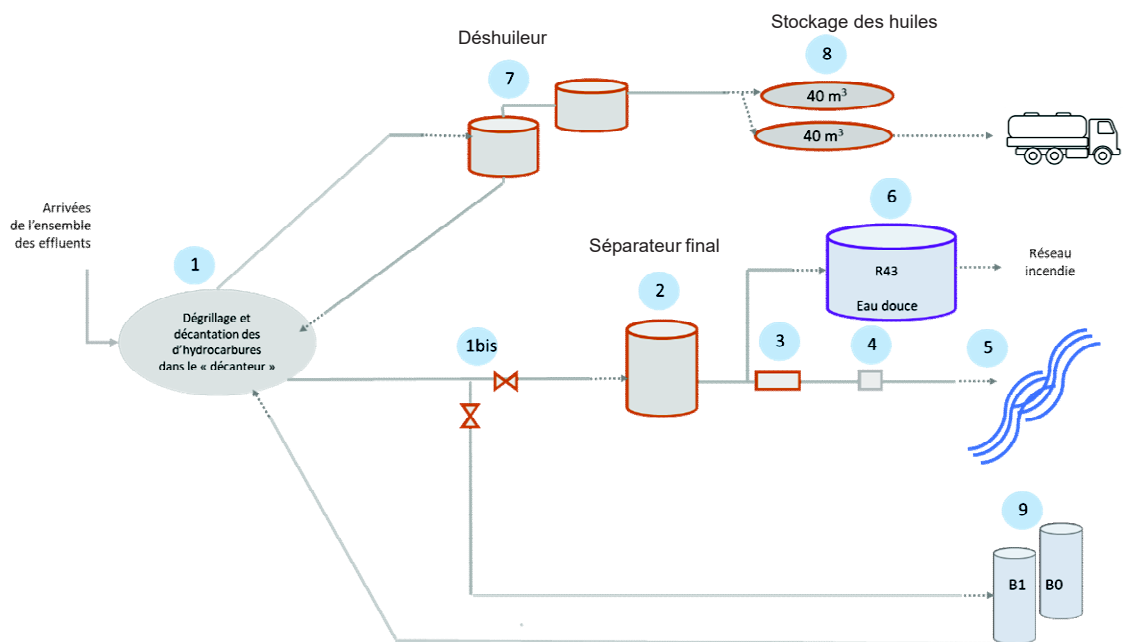
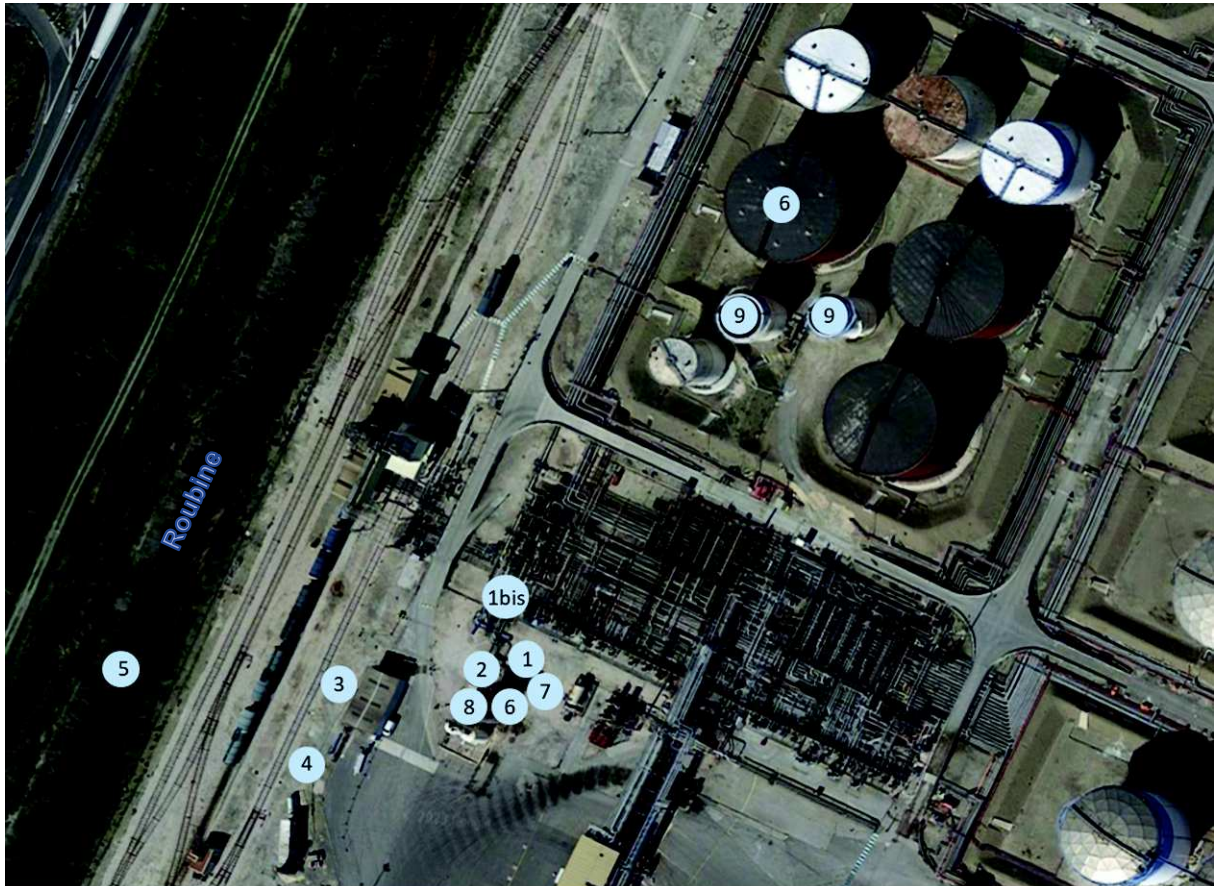

### Annexe 7 : Localisation par rapport aux sites Natura 2000

Le site DPF ne s'inscrit dans aucun périmètres Natura 2000, cependant certains sont présents dans un rayon de 5 km et sont présentés dans le tableau ci-dessous :

Type d'espace	Identifiant	Nom	Superficie (ha)	Date de création	Distance par rapport à DPF (km)
Site Natura 2000 ZPS	FR9312015	Etangs entre Istres et Fos	1 222	04.07.2018	2.6
Site Natura 2000 ZSC	FR9301595	Crau centrale - Crau sèche	31 538	22.01.2010	4.8
Site Natura 2000 ZSC	FR9310064	Crau	39 248	03.09.2018	4.8

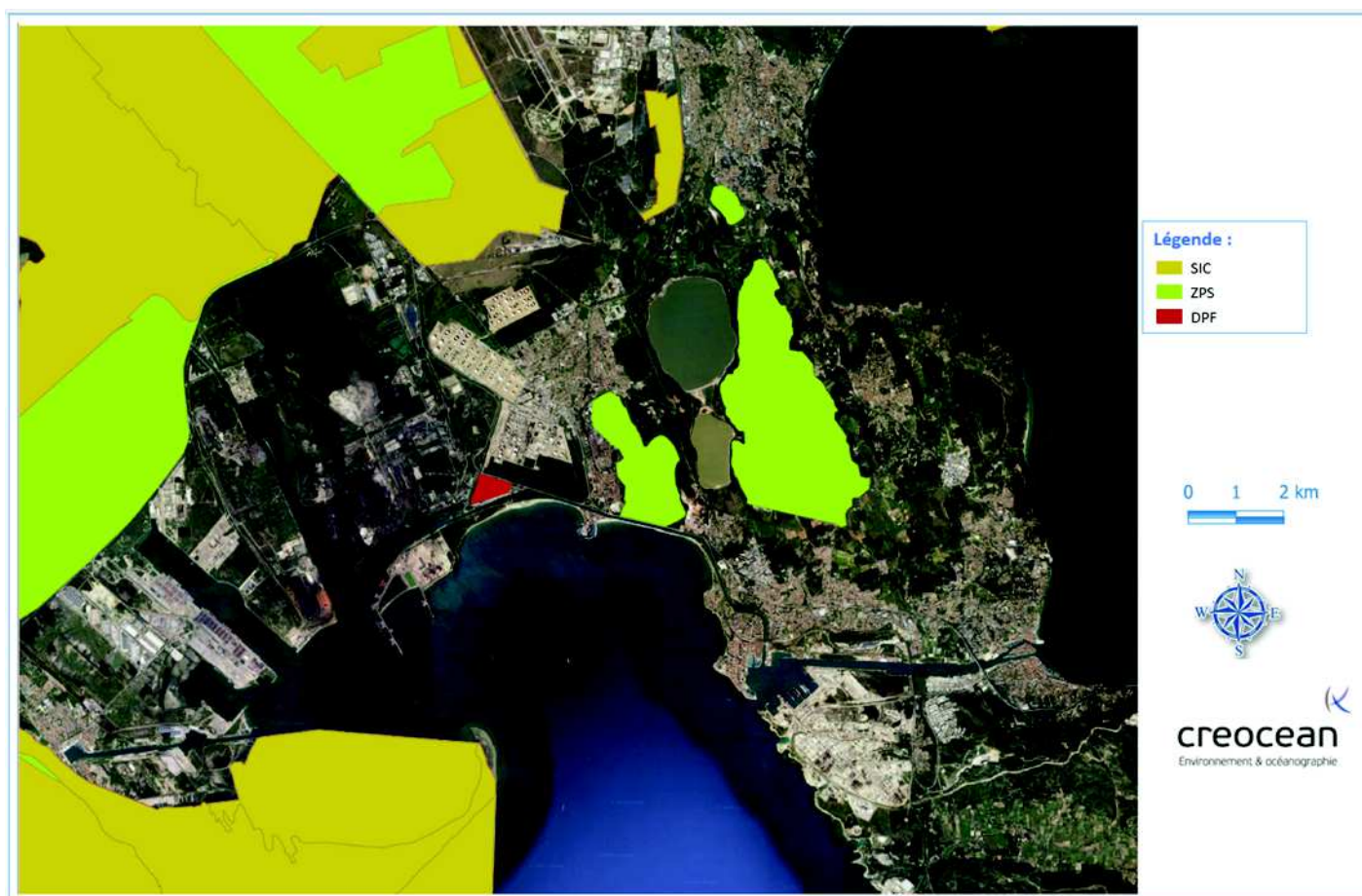

Annexe 8 : Localisation par rapport aux zones naturelles

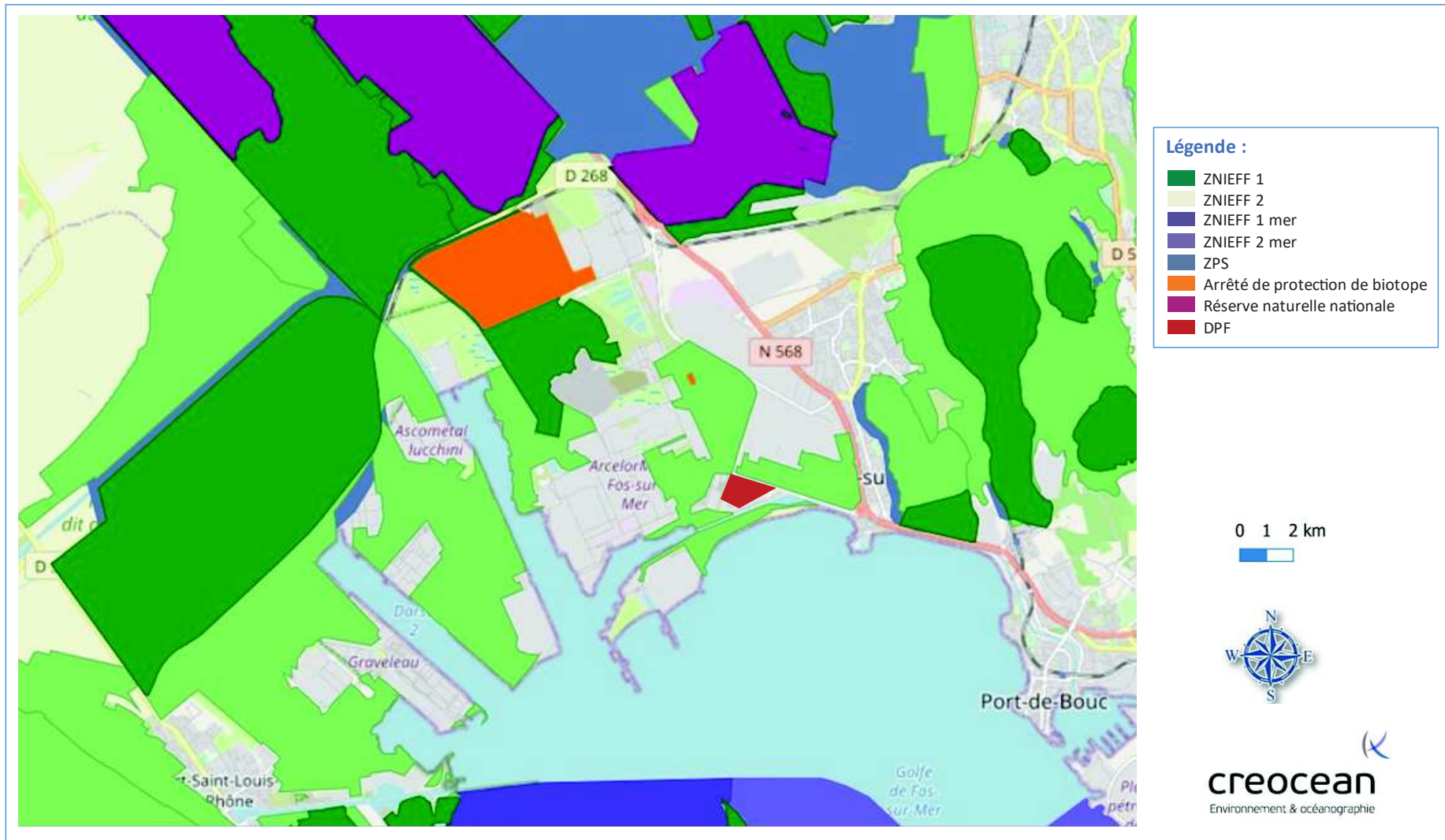

**Annexe 9 :**

**Dossier « Porter à Connaissance »  
du projet**